

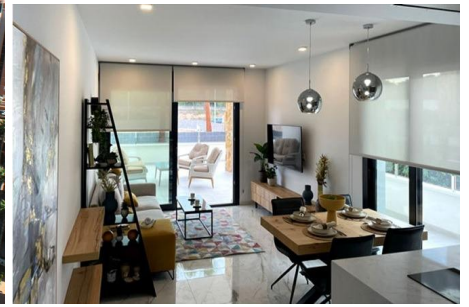

GRANFIELD
estate

RESIDENCIAL DE OBRA NUEVA EN GUARDAMAR DEL SEGURA



Propiedad Nº RSP-N8030 de 27.07.2024

€ 299000



2



2



73 m²



2024



1000 m.

Descripción

RESIDENCIAL DE OBRA NUEVA EN GUARDAMAR DEL SEGURA

Residencial de Obra Nueva situado frente al río Segura y próximo al puerto deportivo y playa de Guardamar.

Edificio de estilo moderno de 31 apartamentos de 2 dormitorios y áticos de 2 y 3 dormitorios, todos con 2 baños, cocina americana con salón, armarios empotrados, amplias terrazas desde 20m², aparcamiento subterráneo y trastero cerrado.

El edificio constará de 9 plantas, de las cuales las más altas serán áticos con terraza princ...

Opciones



Ascensor



Piscina



Terraza



Armario empotrado



Garaje o aparcamiento



Urbanization



Trastero





GRANFIELD
estate

RESIDENCIAL DE OBRA NUEVA EN GUARDAMAR DEL SEGURA



SUPERFICIE VIVIENDA 73.88 m²
SUPERFICIE TERRAZA 48.04 m²

VIVIENDA 002
PLANTA BAJA

0 0.5 1 2 3
ESCALA GRAFICA