

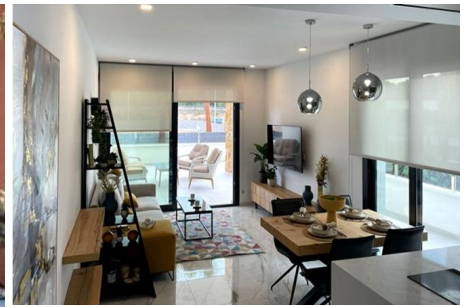

GRANFIELD
estate

RESIDENCIAL DE OBRA NUEVA EN GUARDAMAR DEL SEGURA



Propiedad Nº RSP-N8031 de 27.07.2024

€ 259000



2



2



1 planta



80 m²



2024



1000 m.

Descripción

RESIDENCIAL DE OBRA NUEVA EN GUARDAMAR DEL SEGURA

Residencial de Obra Nueva situado frente al río Segura y próximo al puerto deportivo y playa de Guardamar.

Edificio de estilo moderno de 31 apartamentos de 2 dormitorios y áticos de 2 y 3 dormitorios, todos con 2 baños, cocina americana con salón, armarios empotrados, amplias terrazas desde 20m², aparcamiento subterráneo y trastero cerrado.

El edificio constará de 9 plantas, de las cuales las más altas serán áticos con terraza princ...

Opciones



Ascensor



Piscina



Terraza



Armario empotrado



Garaje o aparcamiento



Urbanization



Trastero





GRANFIELD
estate

RESIDENCIAL DE OBRA NUEVA EN GUARDAMAR DEL SEGURA



SUPERFICIE VIVIENDA	80.36 m²	VIVIENDA 101 PLANTA PRIMERA
SUPERFICIE TERRAZA	25.76 m²	





1 0.5 1 2 3
 ESCALA GRÁFICA